Participante: Luis Ramon Reyes Volquez

Facilitador: Kevin Feliz Henríquez

Técnico: Ciberseguridad

Módulo: Instalación y Administración de Linux Server

Actividad: Instalación de Ubuntu Server (Linux)

Descripción: Este es un paso a paso de como instalar el SO Ubuntu Server.

Link de GitHub: https://github.com/elchecho3000-blip/Ciberseguridad-bootcamp/tree/main/Linux-Server

En primer lugar, creamos la maquina virtual con estas especificaciones para poder instalar el SO y pulsamos en “Iniciar”

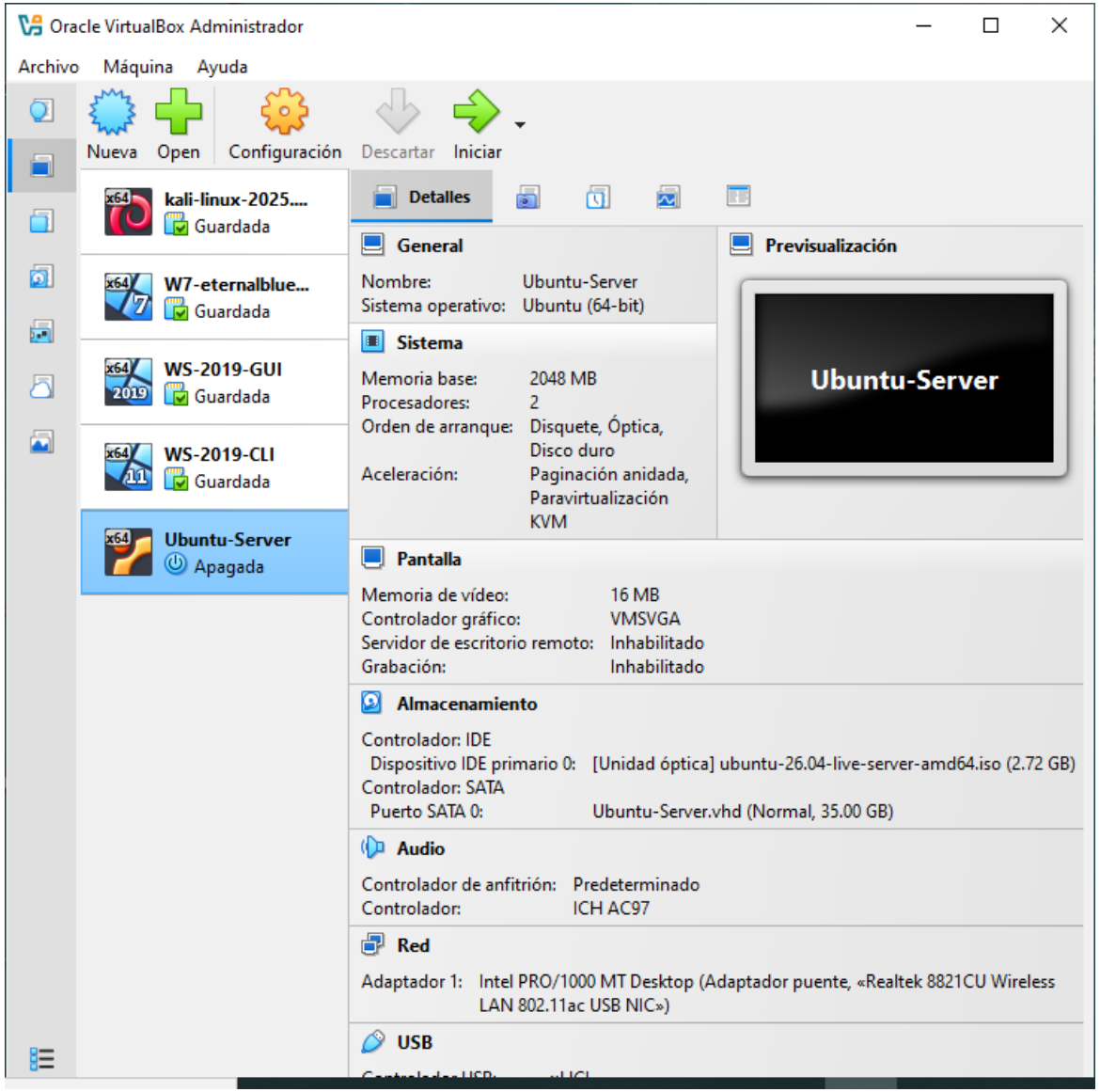

Luego pulsamos en “Try or Install Ubuntu Server” para empezar con la instalación

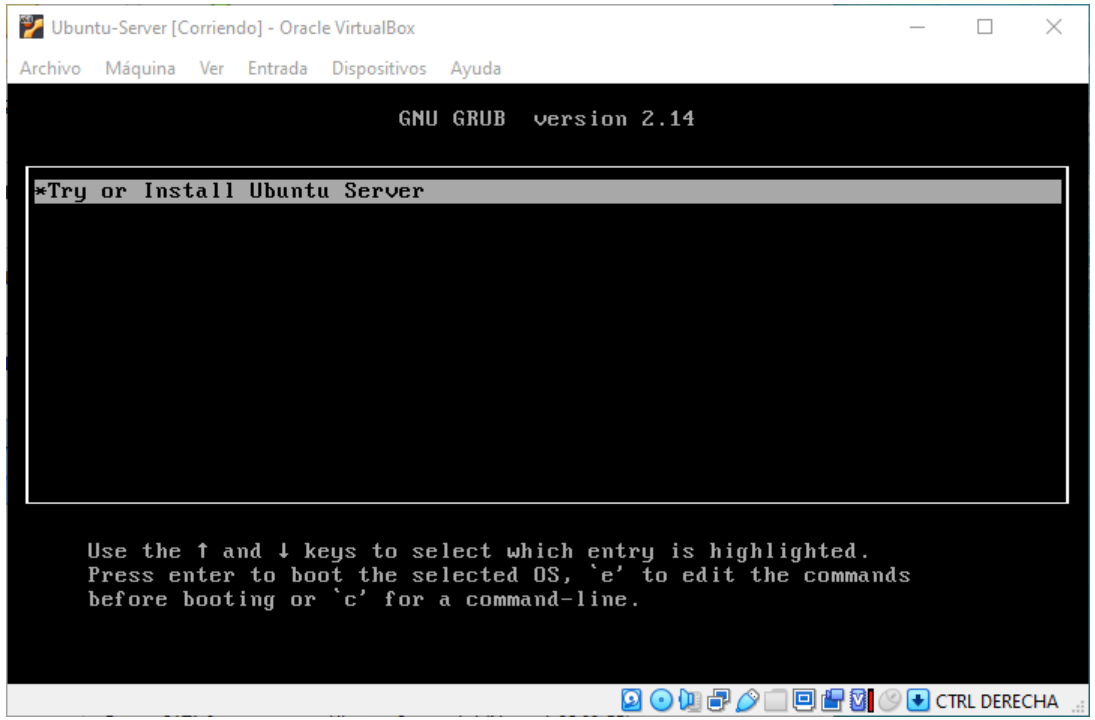

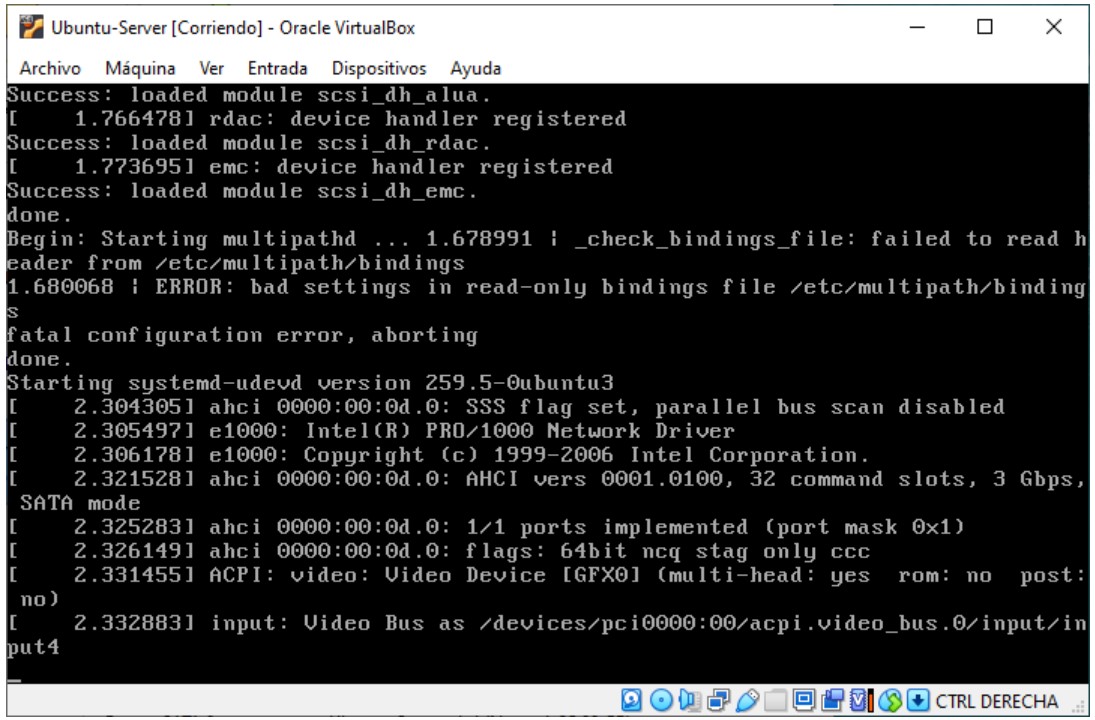

Luego, elegimos el idioma y presionamos la tecla “Enter”

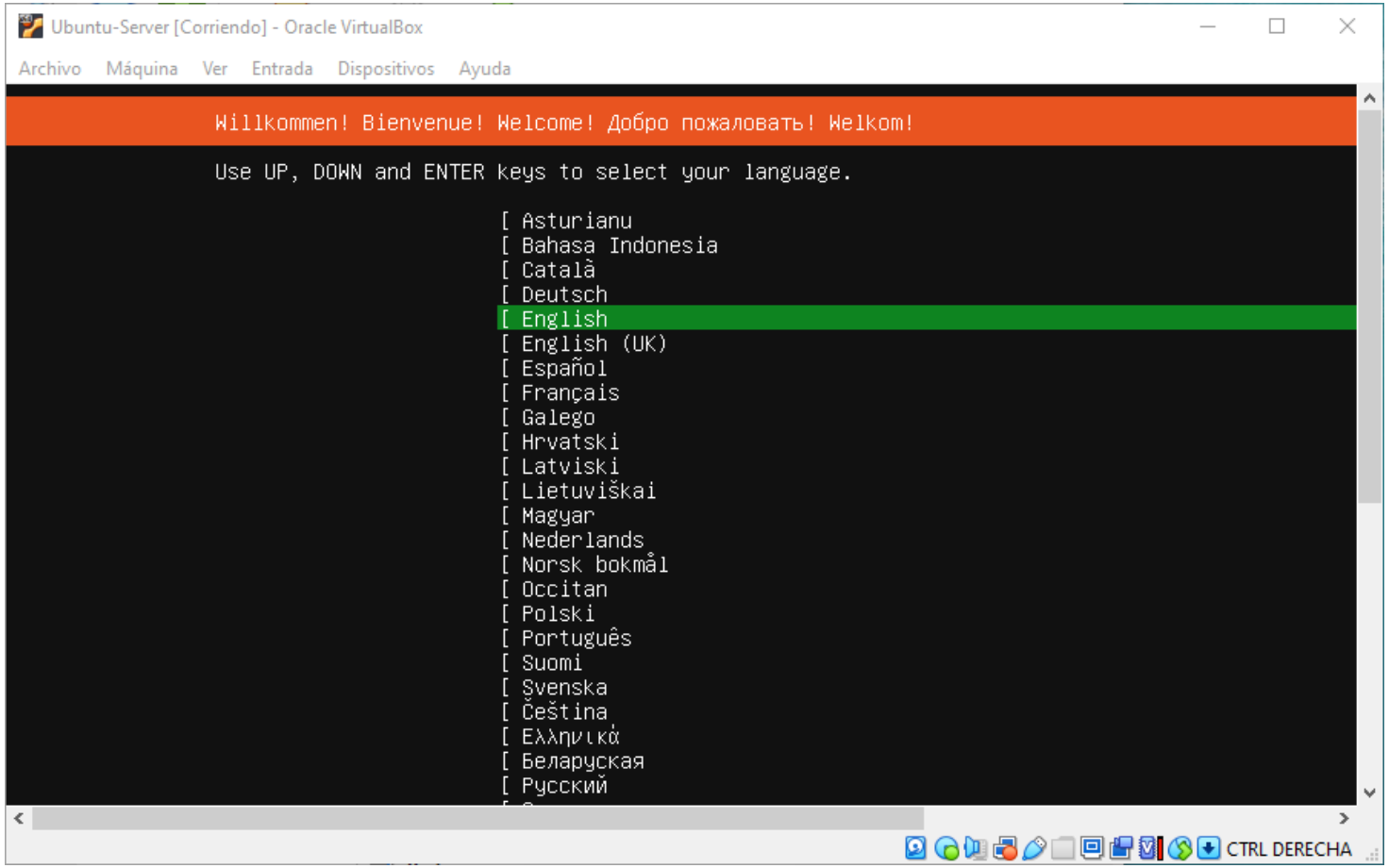

Aquí elegimos la distribución del teclado y presionamos en “Done”

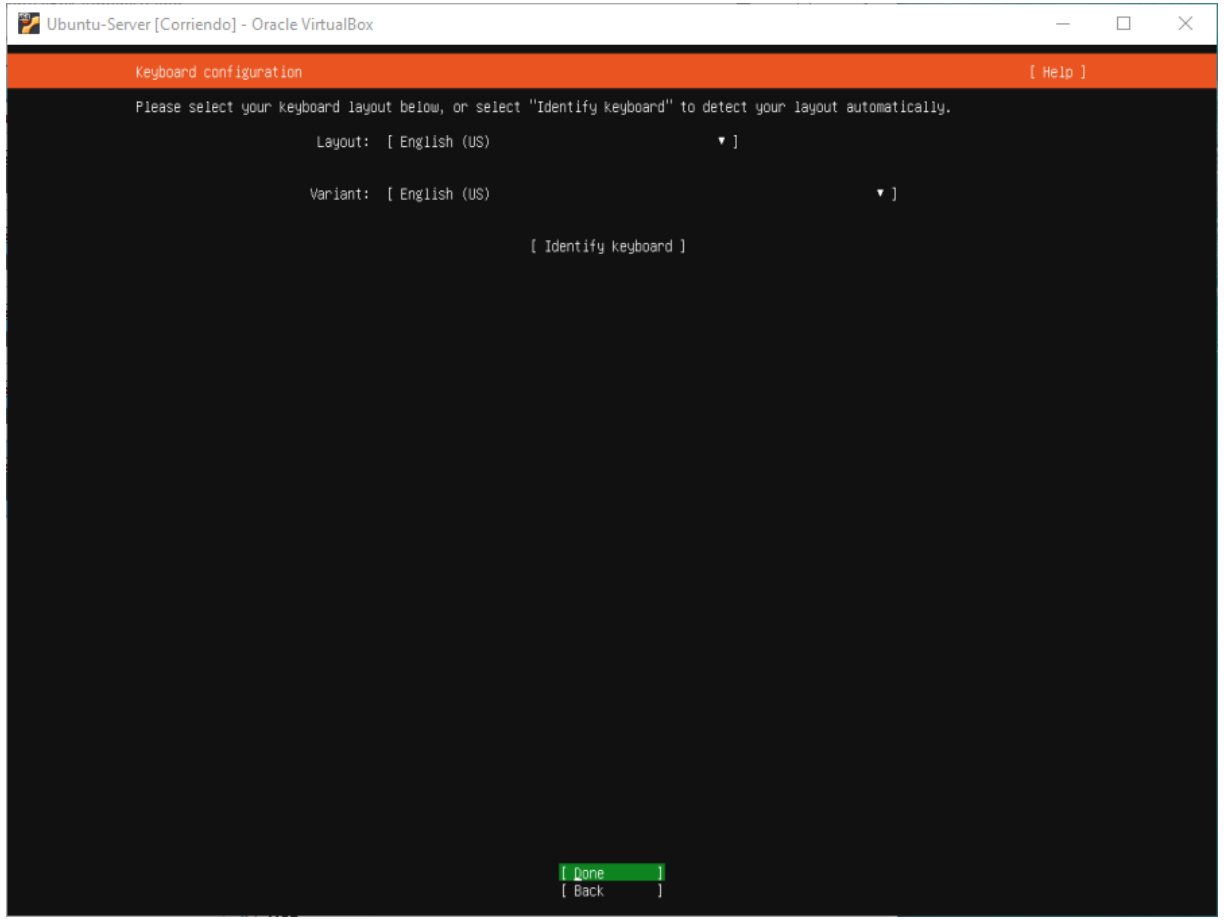

Marcamos la versión que deseemos instalar y presionamos “Done”, en este caso seleccionamos Ubuntu Server

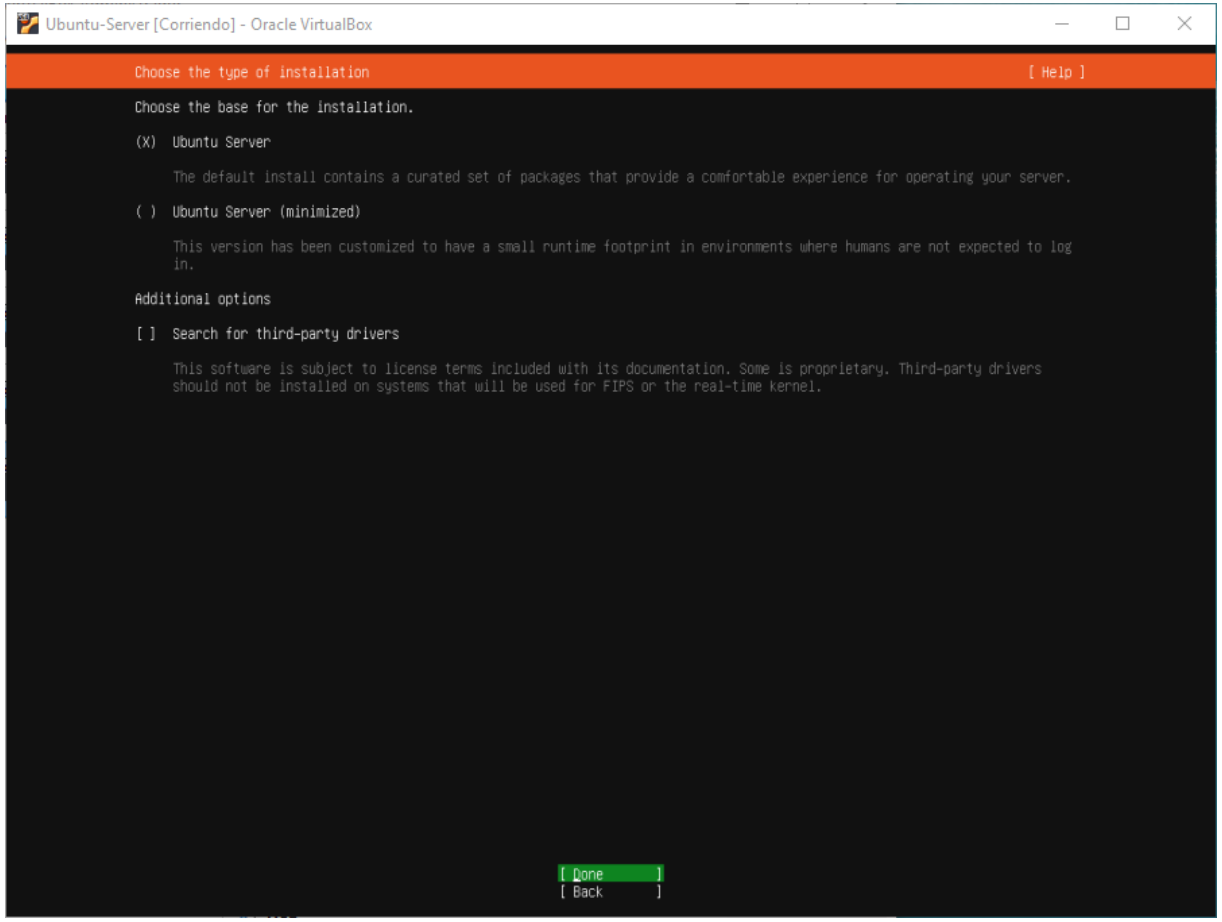

Luego, elegimos el adaptador de red que usaremos

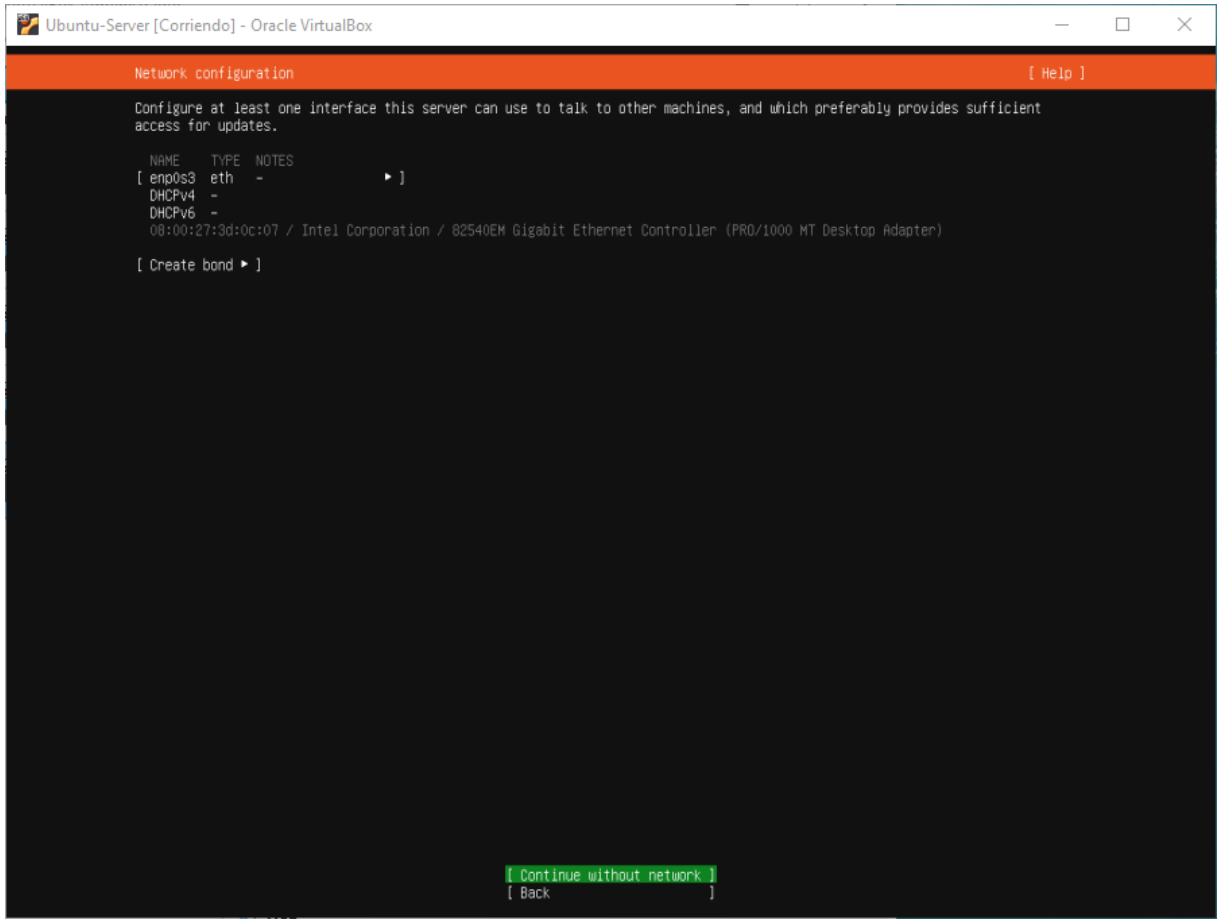

También configuramos el proxy (de ser necesario)

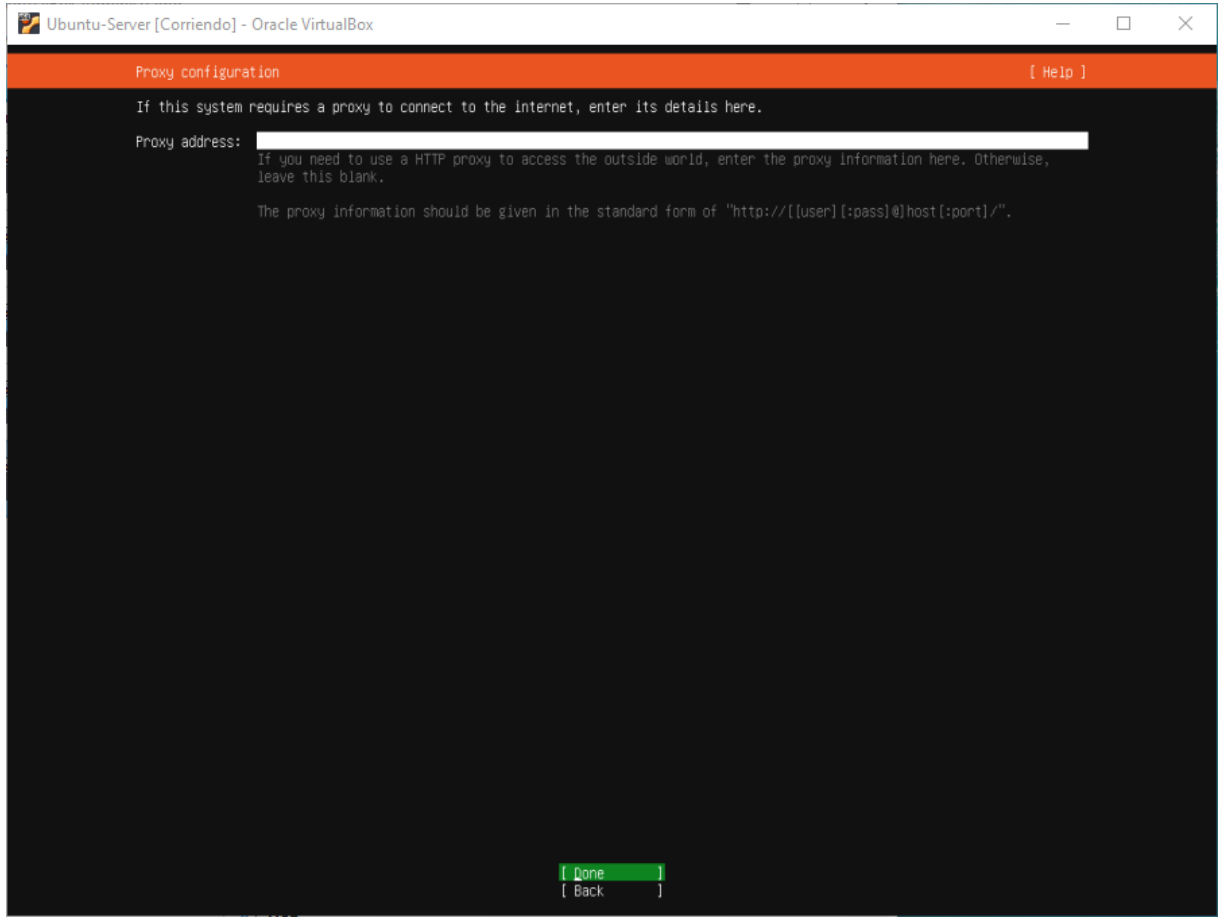

Luego, esto se auto configura y seguimos con la instalación

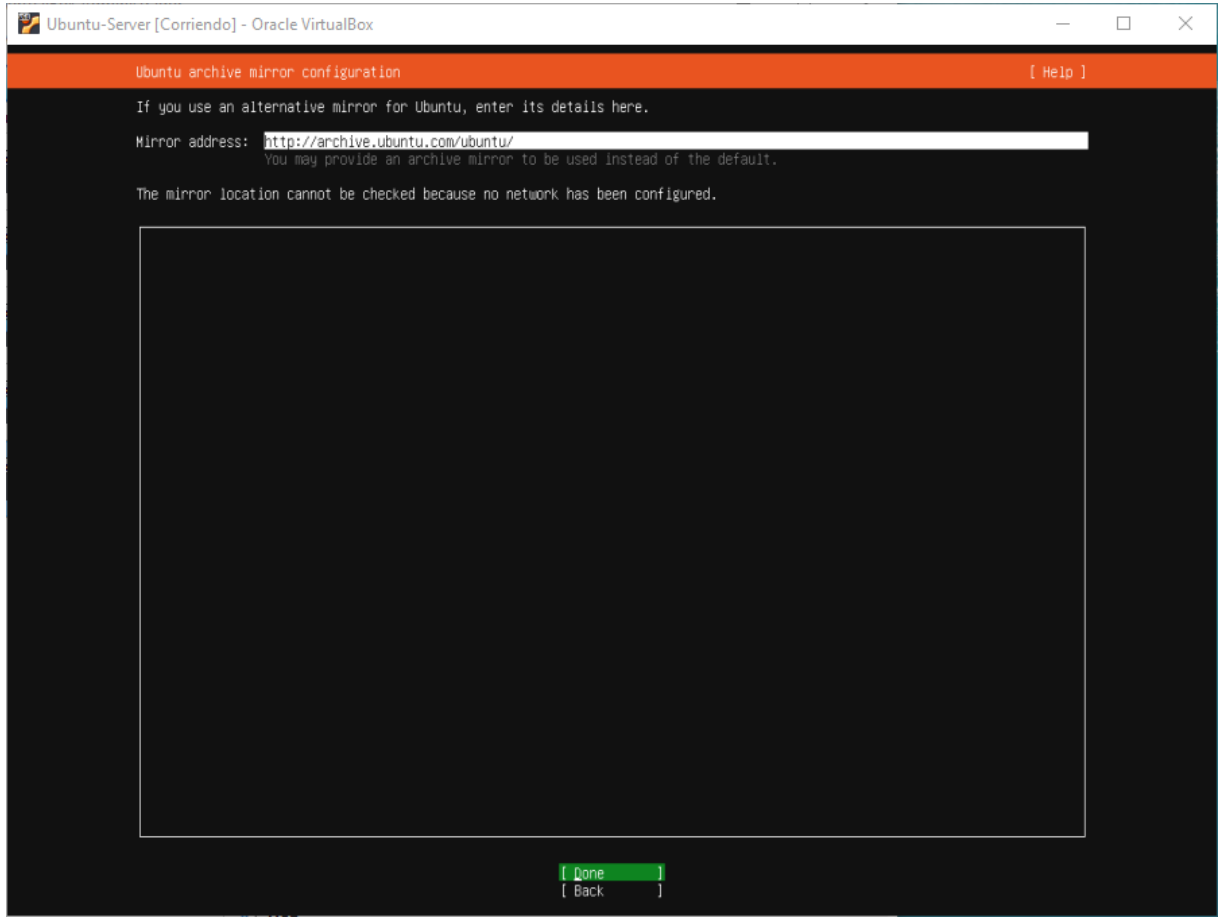

Revisamos la configuración del disco de almacenamiento y presionamos en “Done”

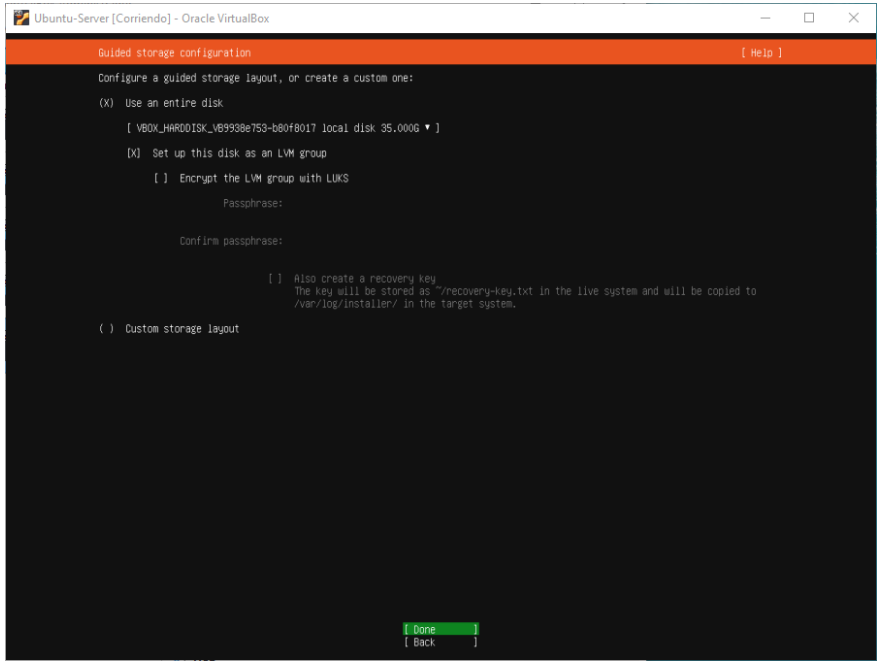

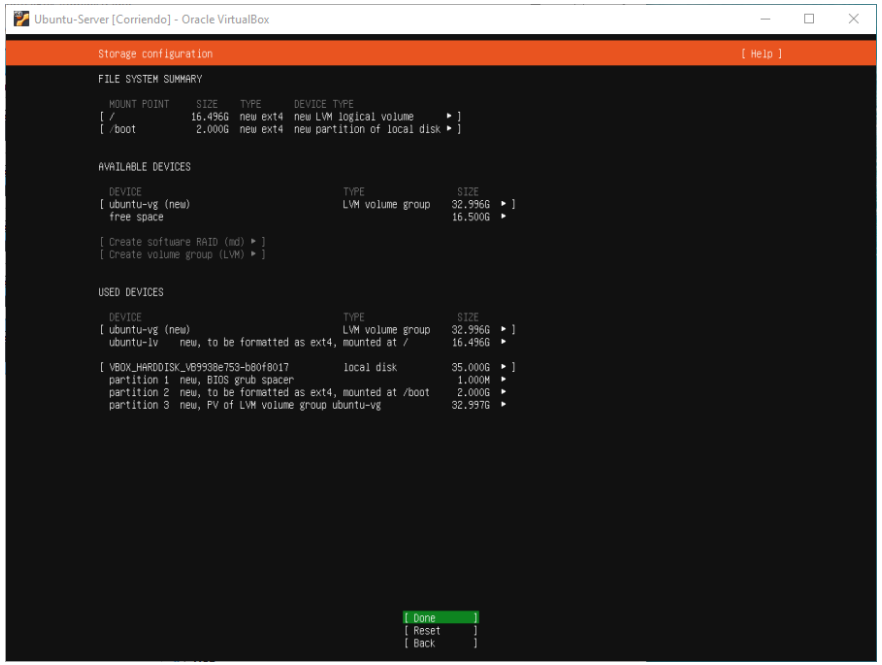

Nos preguntará si estamos de acuerdo en formatear el disco para proceder con la instalación, presionamos “Continue”

Luego, configuramos lo relacionado con la cuenta de usuario y al culminar presionamos “Done”

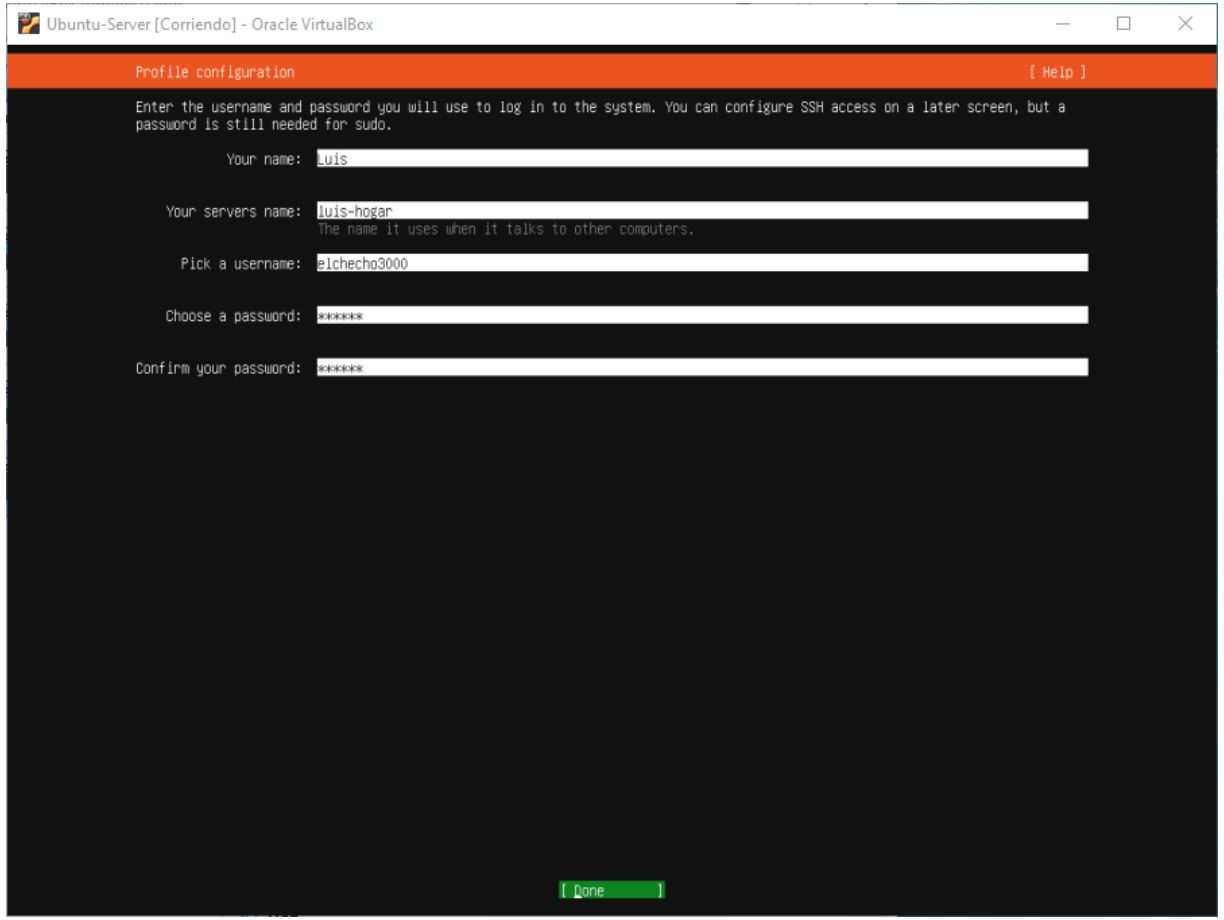

Luego nos preguntará si deseamos obtener la versión PRO del SO y luego presionamos “Continue”

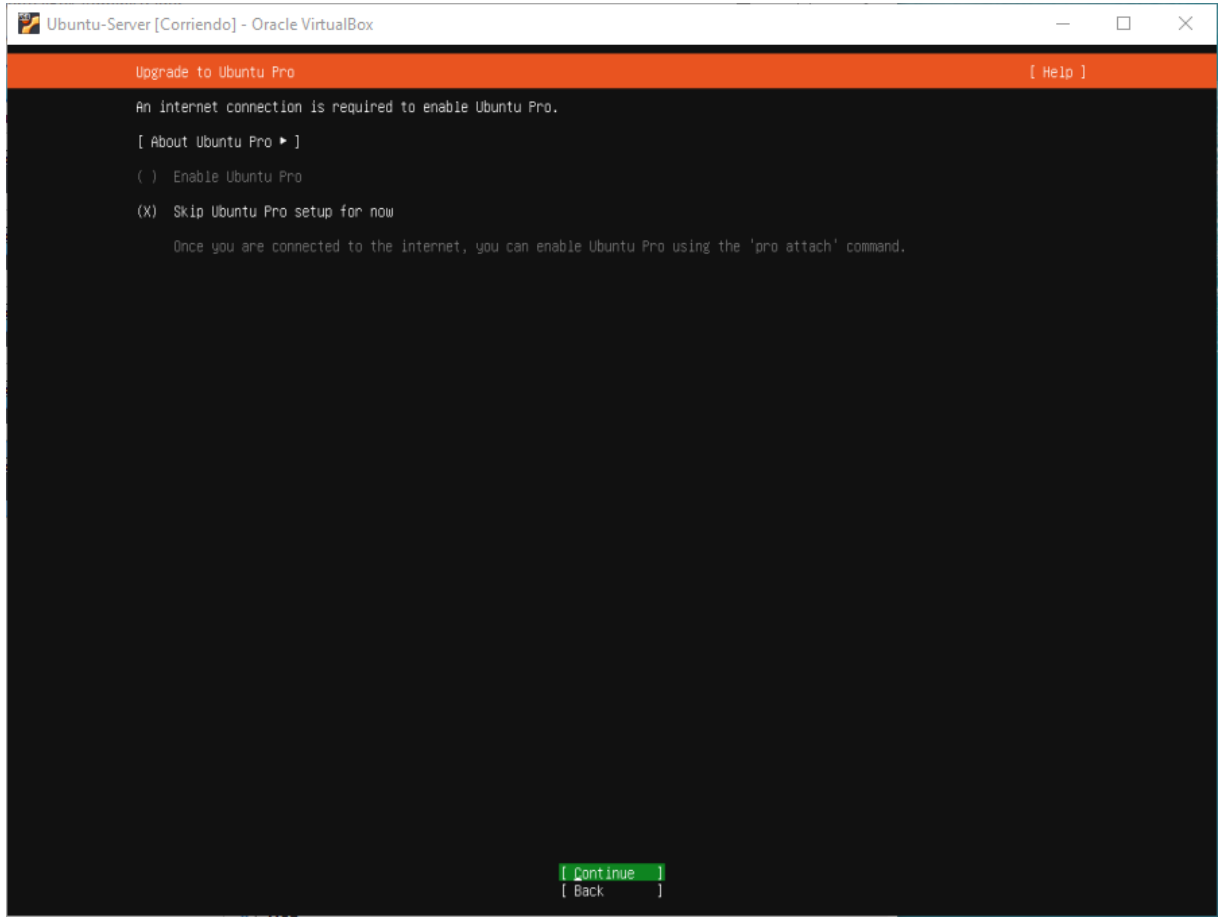

En esta pantalla tenemos la opción de configurar el SSH y luego presionamos “Done”

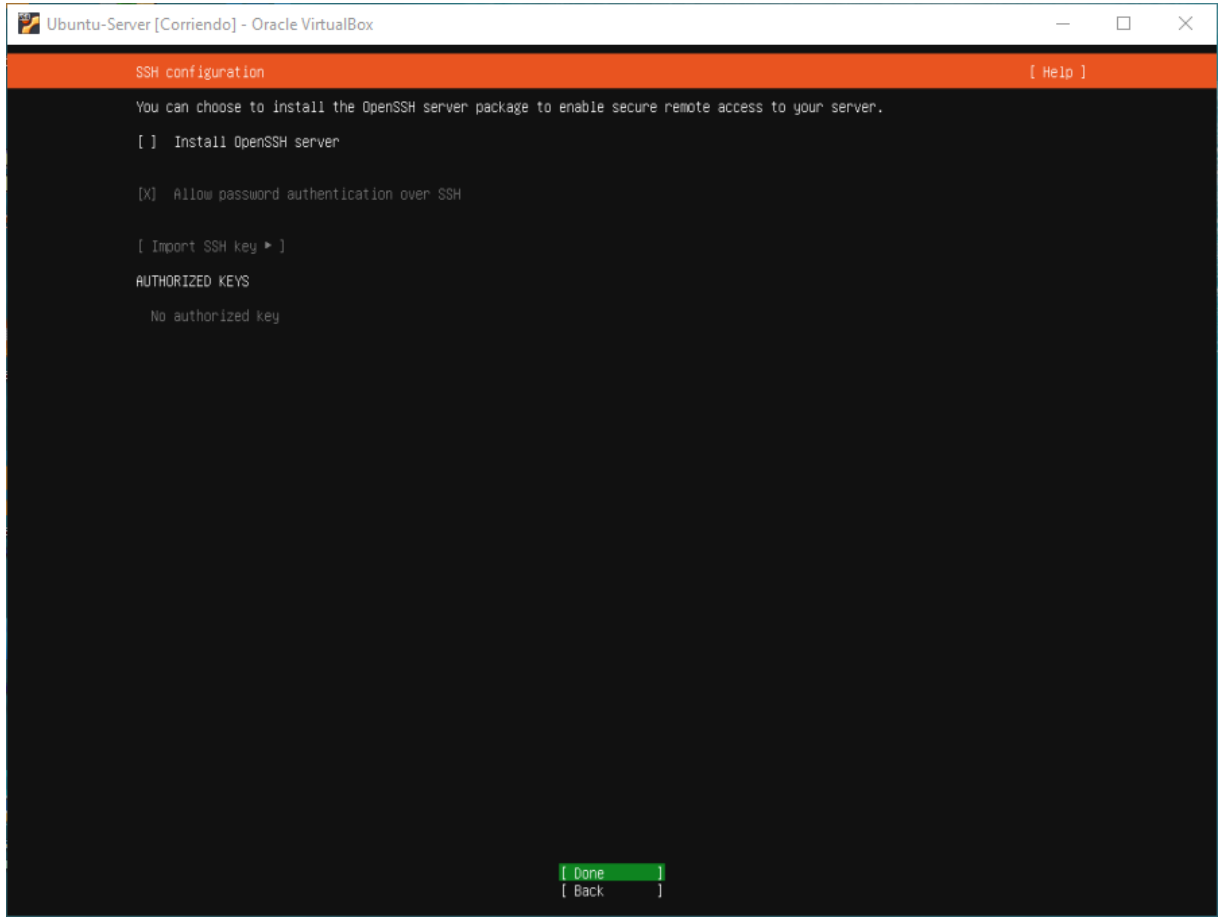

Después de todo esto empezará a cargar los archivos de instalación y al terminar nos pedirá reiniciar, entonces presionamos “Reboot Now”

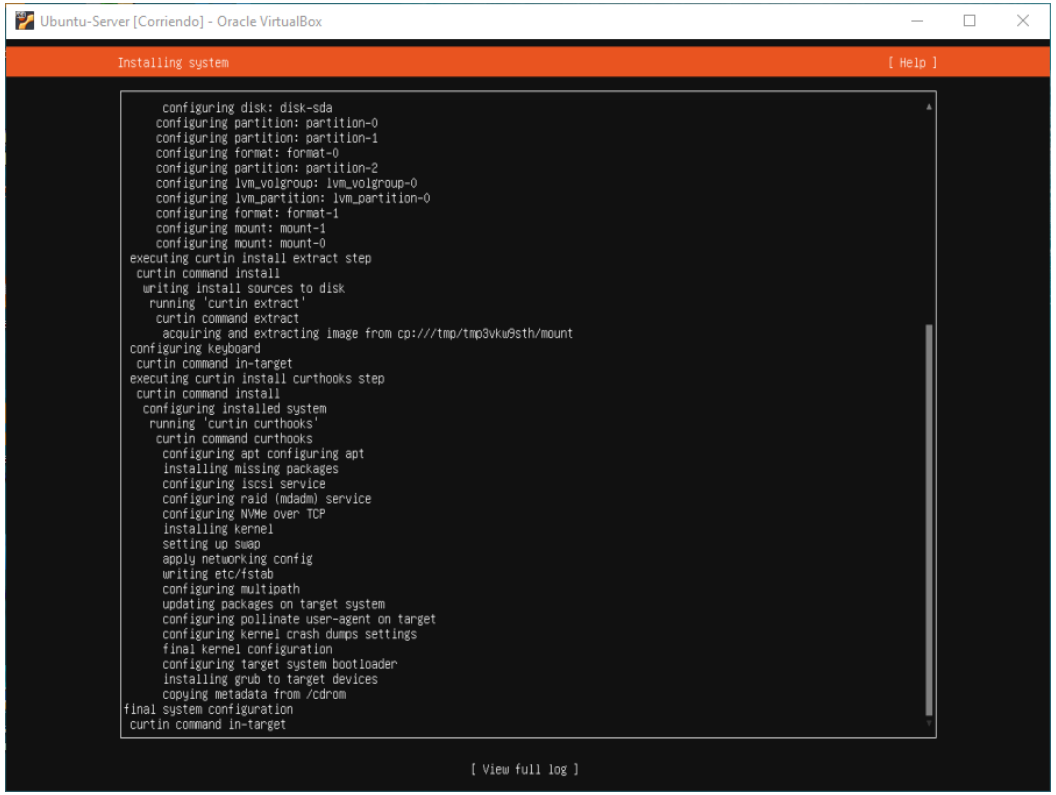

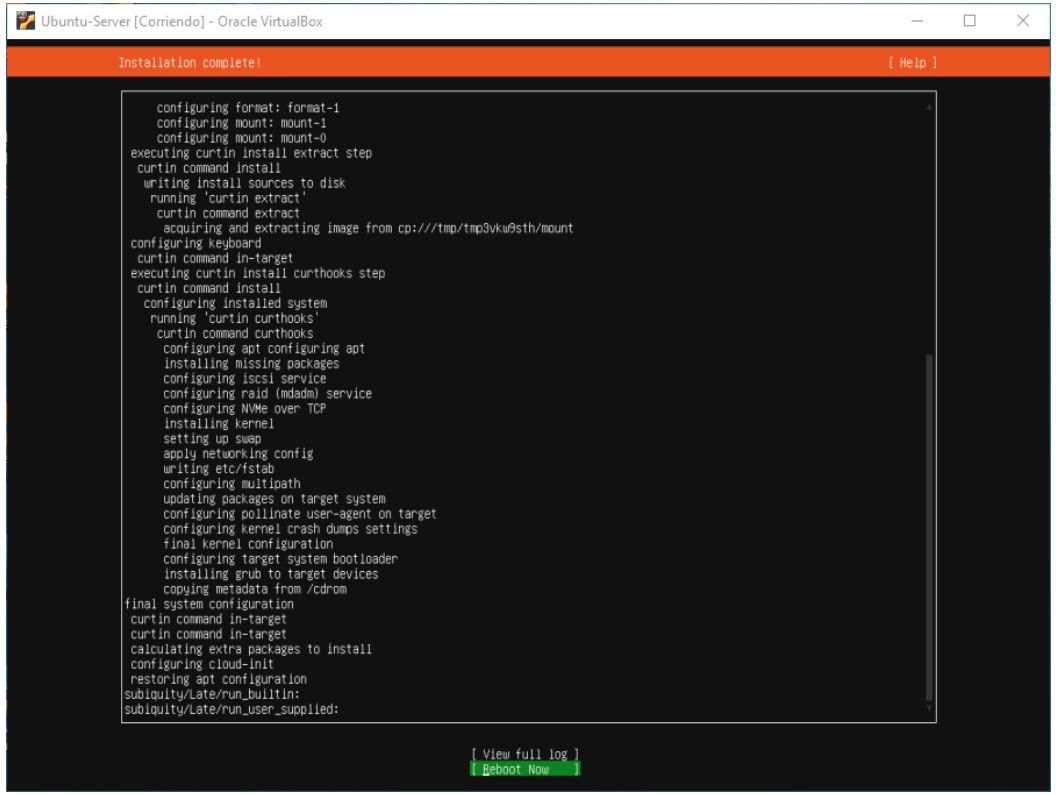

Como instalamos montando un archivo de imagen directamente nos dará un error al reiniciar, entonces procedemos a desmontar la imagen de disco

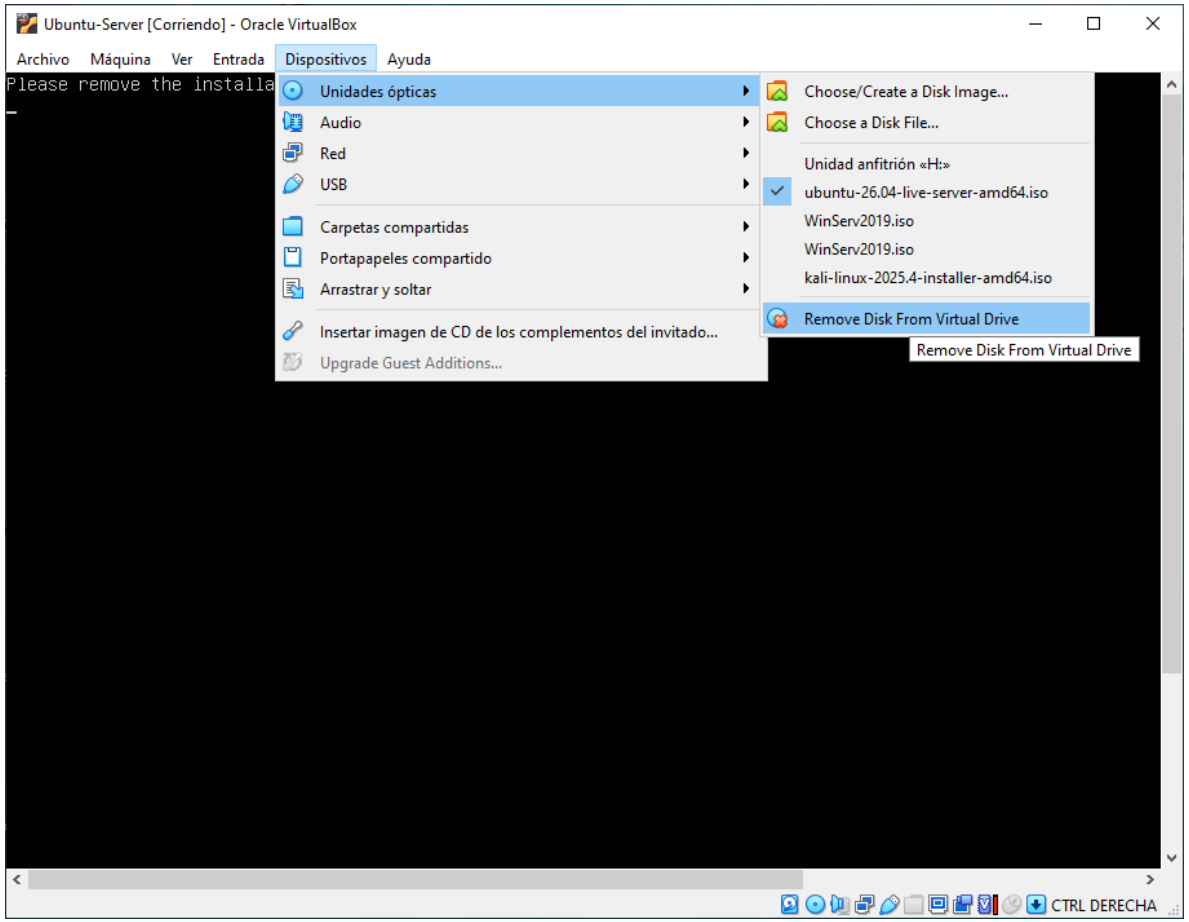

Se reiniciará la máquina para la terminación de la instalación y al final nos pedirá que nos loguemos con las credenciales antes configuradas

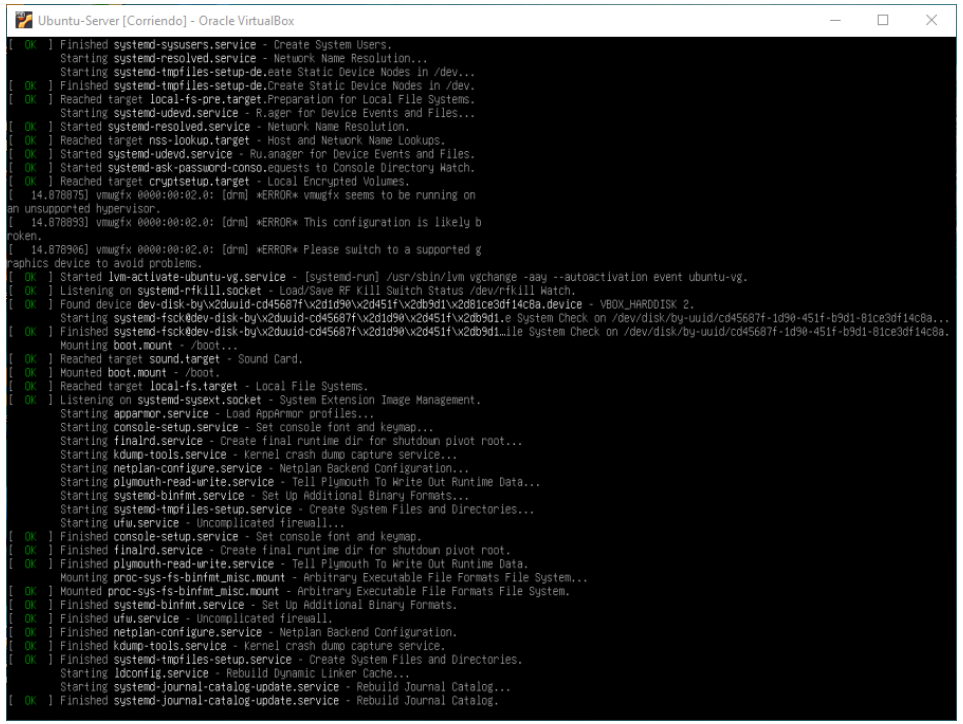

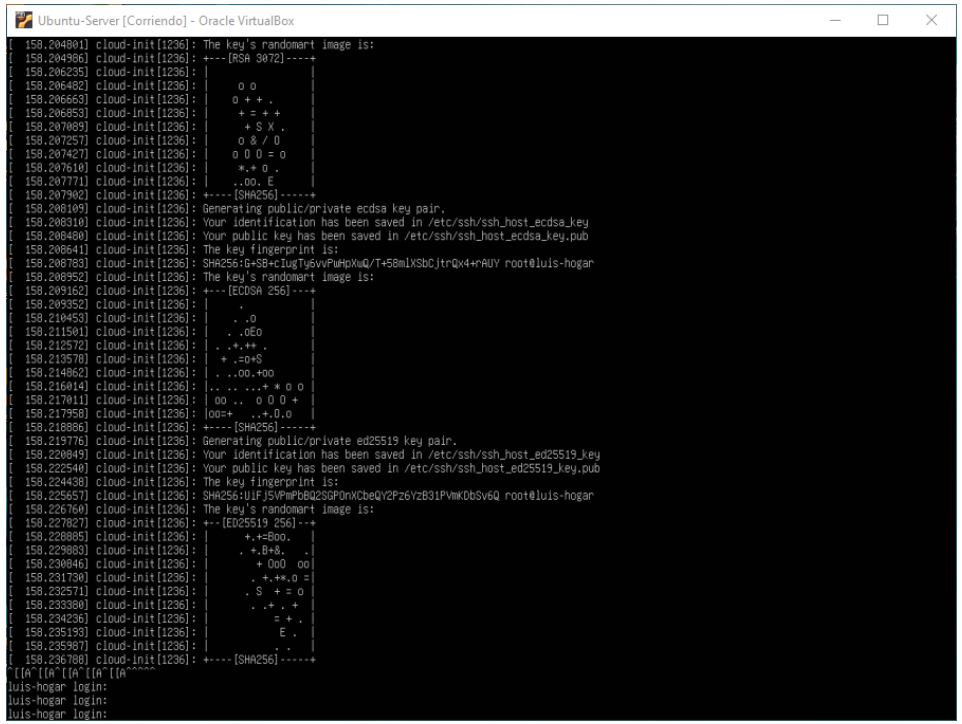

Y listo, luego de colocar las credenciales estaremos dentro de la sección y lo confirmamos viendo nuestro nombre de usuario y servidor al final de todo el texto y listo para empezar a digitar códigos

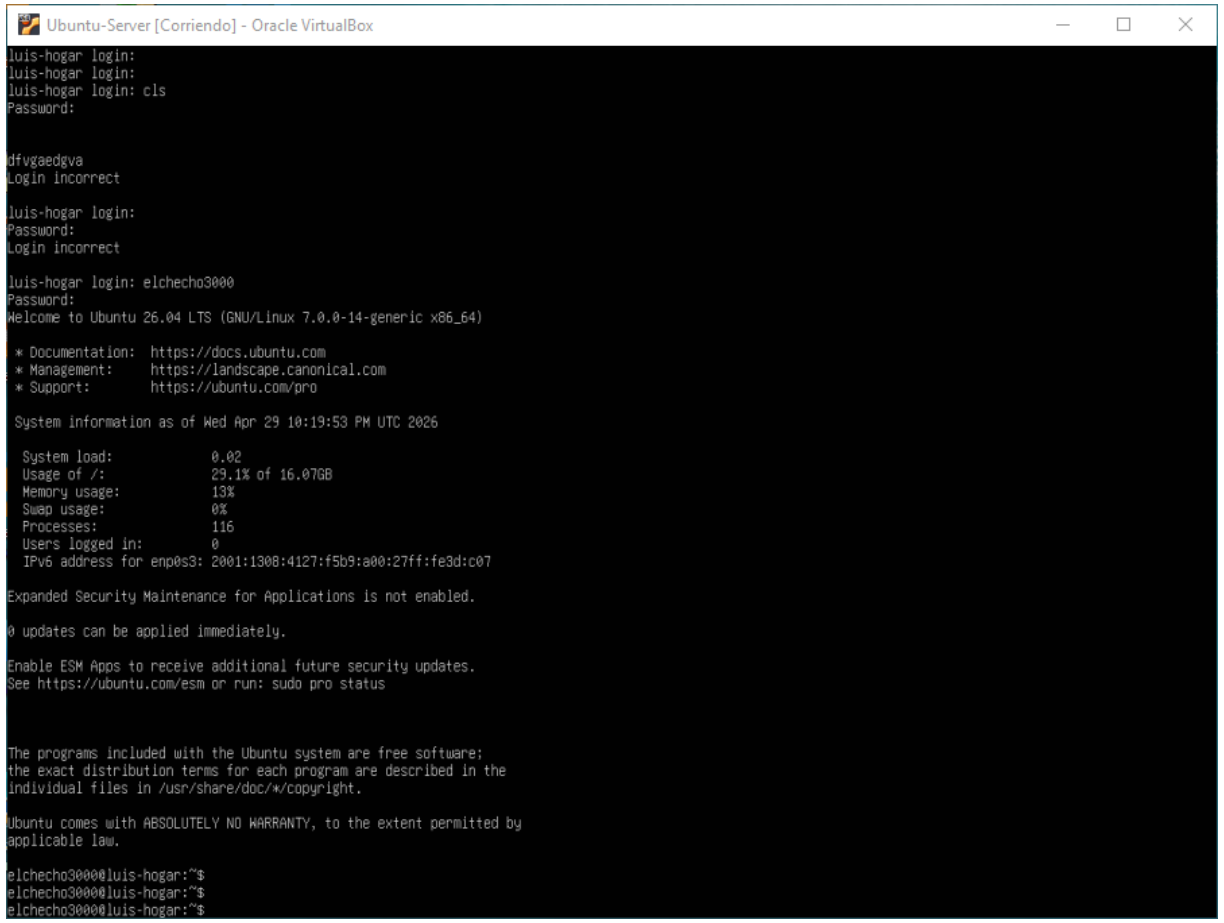

Lo aprendido:

En esta práctica aprendí a instalar el SO Ubuntu Server por medio de una máquina virtual y también configuraciones básicas comunes en SO de Linux.